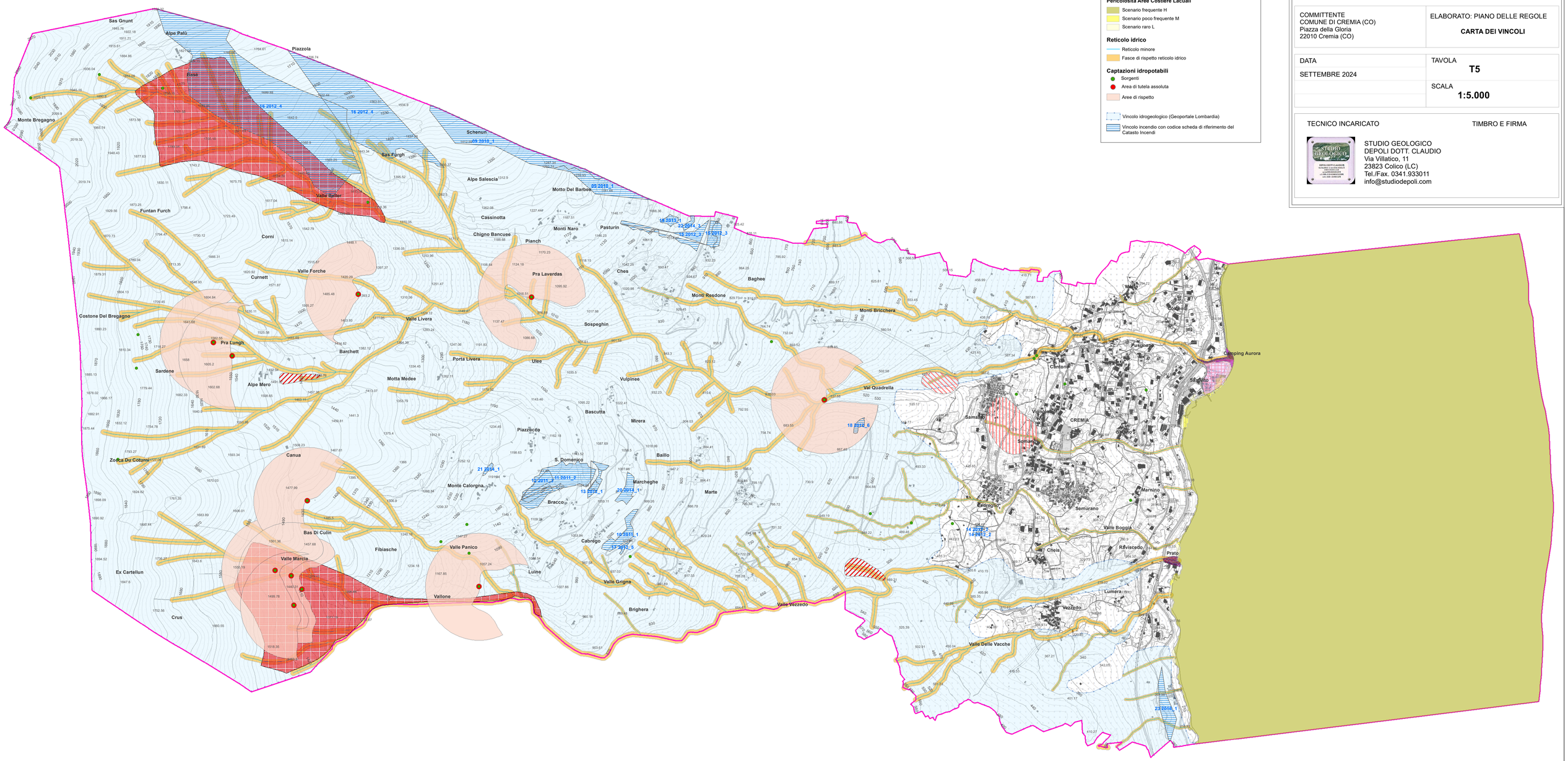

LEGENDA

Confini comunali

DISSESTI PAI

- Area di frana attiva Fa
- Area di frana quiescente Fq
- Area di frana stabilizzata Fs
- Area di conoide attivo Ca
- Area di conoide attivo parzialmente protetto Cp
- Area di conoide non recentemente attivatosi o completamente protetto Cn
- Valanghe: area a pericolosità molto elevata o elevata Va

Piano di Gestione del Rischio Alluvioni PGRA

Pericolosità Reticolo Secondario Collinare e Montano RSCM

- Scenario frequente H
- Scenario poco frequente M
- Scenario raro L

Pericolosità Aree Costiere Lacuali

- Scenario frequente H
- Scenario poco frequente M
- Scenario raro L

Reticolo idrico

- Reticolo minore
- Fasce di rispetto reticolo idrico

Captazioni idropotabili

- Sorgenti
- Area di tutela assoluta
- Aree di rispetto

- Vincolo idrogeologico (Geoportale Lombardia)
- Vincolo incendio con codice scheda di riferimento del Catasto Incendi

COMUNE DI CREMIA
Provincia di Como

PIANO DI GOVERNO DEL TERRITORIO

Componente geologica, idrogeologica e sismica

COMMITTENTE COMUNE DI CREMIA (CO) Piazza della Gloria 22010 Cremia (CO)	ELABORATO: PIANO DELLE REGOLE **CARTA DEI VINCOLI**
DATA SETTEMBRE 2024	TAVOLA **T5**
	SCALA **1:5.000**

TECNICO INCARICATO

STUDIO GEOLOGICO
DEPOLI DOTT. CLAUDIO
Via Villatico, 11
23823 Colico (LC)
Tel./Fax. 0341.933011
info@studiodepoli.com

TIMBRO E FIRMA